

Scheda di rilevazione n° <b>17</b> relativa all'edificio o al manufatto contrassegnato dal o dai n.: <b>17</b>	
Comprensorio Valle Dell'Adige - C.5	Foglio di mappa catastale: n° 4 - scala 1:1.440 -
Comune amministrativo: Vezzano	Comune catastale: SANTA MASSENZA
N.di particella/e catastale/i: <b>87/2 87/3</b>	Data rilievo: febbraio 1995 (arch.M.Talamo)
Numerazione delle unità edilizie presenti nell'edificio:	

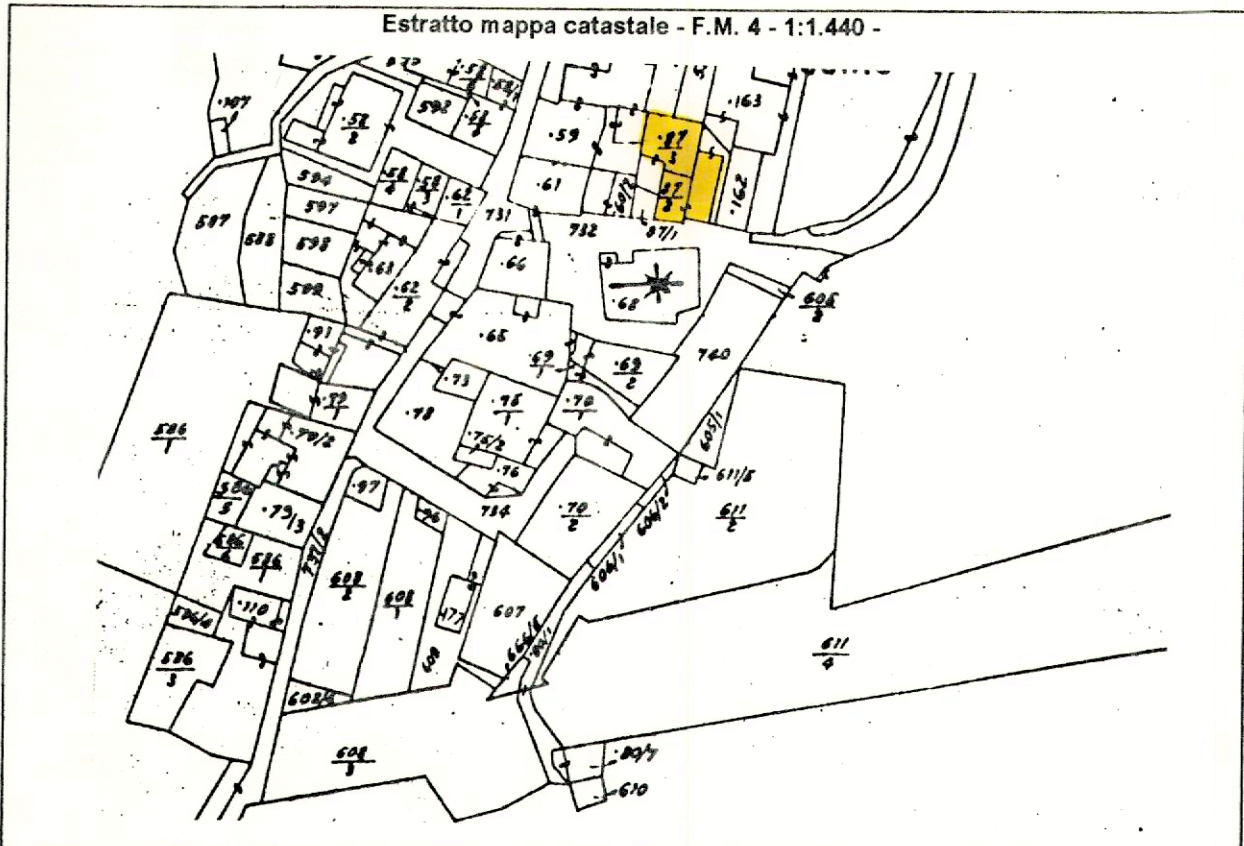

Indicazione della ripresa fotografica sulla base cartografica di piano

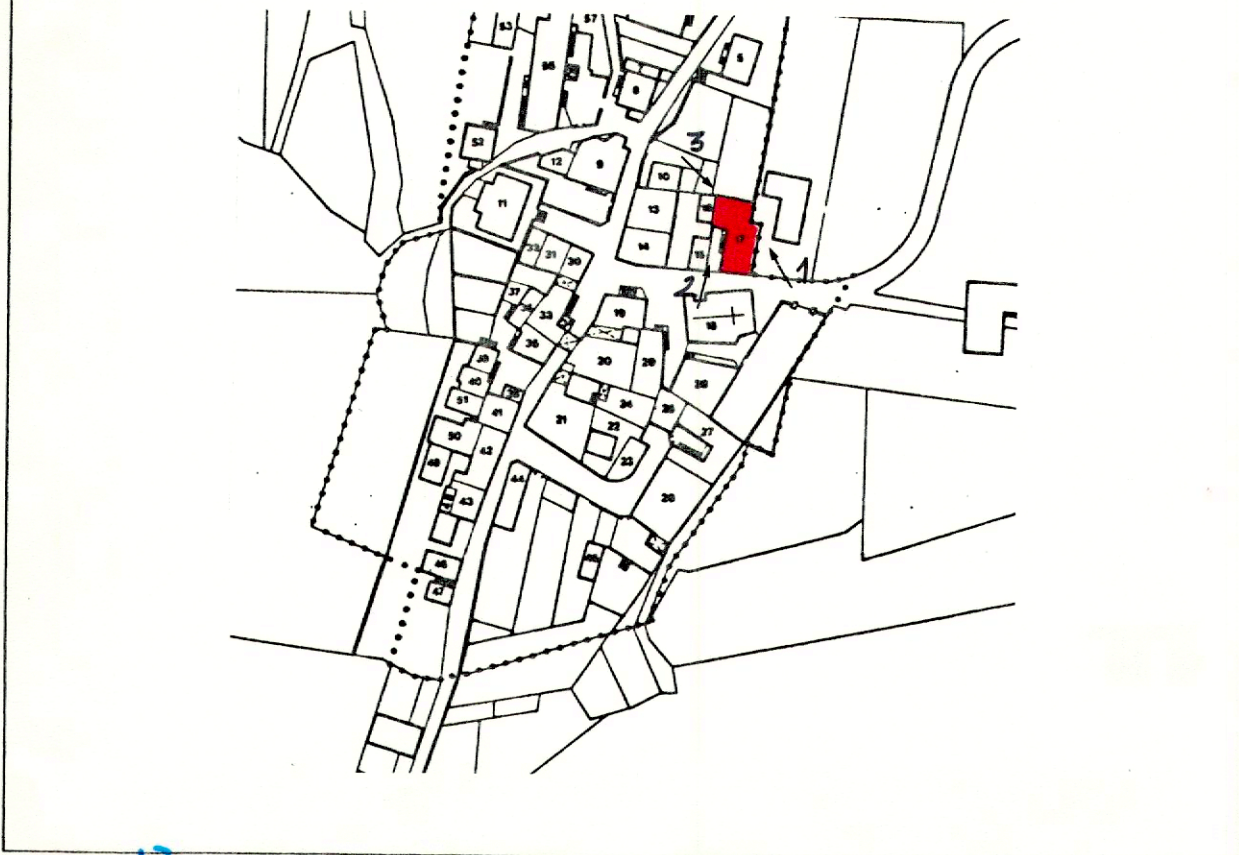

Documentazione fotografica - Immagine 1 (Rif.archivio:negativo V fotogramma 31)



Documentazione fotografica - Immagine 2 (Rif.archivio:negativo V fotogramma 30)



ANALISI

1	Tipologia funzionale originaria	abitazione civile	A	<input checked="" type="checkbox"/>	baita	F	
		abitazione rurale	B		volume accessorio	G	
		edificio produttivo	C		manufatto accessorio	H	
		edificio speciale	D		.....	I	
		stalla e fienile	E		non rilevabile	L	
2	Epoca di costruzione	anteriore al 1860			8		
		tra il 1860 e il 1939			6		
		posteriore al 1939			4	<input checked="" type="checkbox"/>	
3	Tipologia architettonica storica	alta definizione			8		
		media definizione			6	<input checked="" type="checkbox"/>	
		bassa definizione			4		
		nessuna definizione			0		
4	Permanenza dei caratteri formali tradizionali	volumetrie originarie	2	1	0	1	
		caratteri costruttivi	2	1	0	1	
		caratteri complement.	2	1	0	1	
		aspetti decorativi	2	1	0	0	
		Totale					13
5	Destinazione d'uso originaria	conservata				<input checked="" type="checkbox"/>	
		modificata parzialmente					
		modificata totalmente					
		Destinazioni d'uso attuali diverse dall'abitazione					
		al piano terra					
		ai piani superiori					
6	Degrado fisico	nullo				<input checked="" type="checkbox"/>	
		medio					
		elevato					
7	Grado di utilizzo	utilizzato				<input checked="" type="checkbox"/>	
		sottoutilizzato					
		in stato di abbandono					
8	Spazi di pertinenza	alta qualità					
		media qualità				<input checked="" type="checkbox"/>	
		bassa qualità					
9	Eventuali vincoli legislativi: L.n.1089/1939 - L.n.364/1909 -						
10	Categoria di intervento prevista dal P.G.T.I.S. C5/1989 (oltre alle manutenzioni e al consolidamento):	Restauro					
		Risanamento conservativo					
		Ristrutturazione interna				<input checked="" type="checkbox"/>	
		Ristrutturazione totale					
		Demolizione senza ricostruzione					
		Consolidamento di ruderi					
		Ricostruzione su ruderi					
		Manufatti accessori					
		Sopraelevazione					
Traslazione di manufatti access.							

11 Note eventuali:

--

PROGETTO

12 Categoria di intervento prevista (oltre alle manutenzioni ordinarie e straordinarie)

	R1 - Restauro	
	R2 - Risanamento conservativo	
	R3 - Ristrutturazione edilizia	X
	R4 - Demolizione con ricostruz.	
	R4 - Demolizione senza ricostruz.	
	Ricostruzione su ruderi	
	Manufatti accessori	
	Sopraelevazione	
	Traslazione di manufatti access.	

13 Vincoli e prescrizioni:

- L.n.1089/1939
- L.n.364/1909
- altro

14 Interventi particolari ammessi:

- sopraelevazione **ampliamento tipo "c"** (art. 49 Norme I.S.)
- traslazione per creazione di spazi pubblici o per motivi di viabilità
- parziale demolizione per creazione di spazi pubblici o per motivi di viabilità
- altro

15 Categoria di intervento prevista per gli spazi di pertinenza

	Cambio coltura	
	Pavimentazione	
	Modifica andamento naturale	